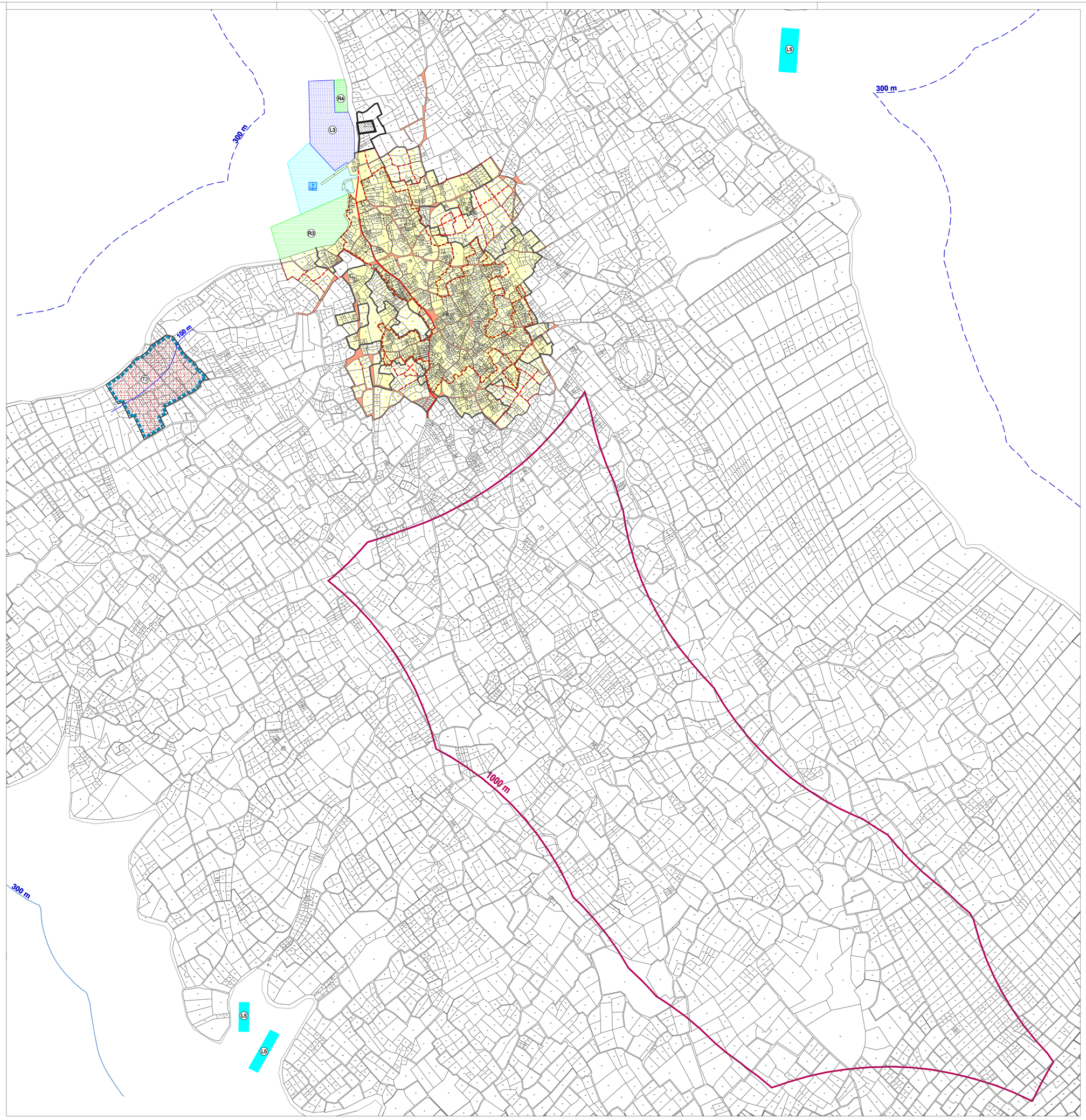

ZADARSKA ŽUPANIJA

PROSTORNI PLAN UREĐENJA

GRADA ZADRA - izmjene i dopune

4. GRAĐEVINSKO PODRUČJE NASELJA

OLIB

GRANICE:

- prostor ograničenja 1000 m pojas kopna
- prostor ograničenja 300 m pojas mora
- pojas kopna 100 m od obalne crte
- građevinsko područje - izgrađeni dio
- građevinsko područje - neizgrađeni dio
- jezgra naselja
- obuhvat obvezne izrade UPU-a

POVRŠINE ZA RAZVOJ I UREĐENJE NASELJA

- izgrađeni dio građevinskog područja
- neizgrađeni dio građevinskog područja
- glavne mjesne ceste
- ostale javne prometne površine

postojeće/planirano

Lučki prostor

Luke otvorene za javni promet

- lokalna luka

Luke posebne namjene

Luke nautičkog turizma

- L3 marina - L3
- L5 sidrište - L5

postojeće/planirano

- R3 kupalište
- R4 prirodna obala

POVRŠINE ZA RAZVOJ I UREĐENJE IZVAN NASELJA

- T2 ugostiteljsko-turistička namjena
  T2 - turističko naselje
- groblje
- zona u funkciji groblja

postojeće/planirano

- neuređeni dio građevinskog područja

N

ZADARSKA ŽUPANIJA
GRAD ZADAR

Naziv prostornog plana: **PROSTORNI PLAN UREĐENJA GRADA ZADRA - izmjene i dopune**

Naziv kartografskog prikaza: GRAĐEVINSKO PODRUČJE NASELJA - **OLIB**

Broj kartografskog prikaza: **4.5.**	Mjerilo kartografskog prikaza: **1:5.000**
Odluka o izradi prostornog plana (službeno glasilo): Glasnik Grada Zadra br. 06/18	Odluka predstavničkog tijela o donošenju plana (službeno glasilo): Glasnik Grada Zadra br. 14/19
Javna rasprava (datum objave): "Zadarski list" 08. 07. 2019.	Javni uvid održan: od: 16. 07. 2019. do: 19. 08. 2019.
Pečat tijela odgovornog za provođenje javne rasprave:	Odgovorna osoba za provođenje javne rasprave: Matko Segarić, dipl. ing. građ.

Suglasnost na plan prema članku 108. Zakona o prostornom uređenju ("Narodne novine" br. 153/13., 65/17., 114/18. 39/19.):

Broj suglasnosti: KLASA: 350-02/19-11/42, URBROJ: 531-06-1-2-19-4, od 5.12.2019. godine

Pravna osoba/tijelo koje je izradilo plan: BLOCK-PROJEKT d.o.o. za arhitekturu i prostorno planiranje

Pečat pravne osobe/tijela koje je izradilo plan:	Odgovorna osoba: Željko Predovan, dipl.ing.arh. .

Odgovorni voditelj: Željko Predovan, dipl.ing.arh.

Stručni tim u izradi plana:

1. Željko Predovan, dipl. ing. arh.
2. Stephen Tony Brčić, dipl. ing. upp.
3. Ivan Sutlović, dipl. ing. el.
4. Jure Grbić, dipl. ing. građ.
5. Luka Predovan, bacc. ing. aedif.
6. Zlatko Adorić, građ. teh.

Pečat predstavničkog tijela:	Predsjednik predstavničkog tijela: Zvonimir Vrančić, dr. med.
Istovjetnost ovog plana s izvornikom ovjerava:	Pečat nadležnog tijela: